わが家のマイスター
HOME REFORM by TOHO GAS

岡崎北店 × TOTO

5月18日土 10:00〜16:00

会場 TOTO岡崎ショールーム
〒444-0845 愛知県岡崎市六名南1-4-2

くらすほど、好きになる家へ。

より心地よく、便利に。住まいの「理想」を形にします。

ご来場特典をご用意しております。

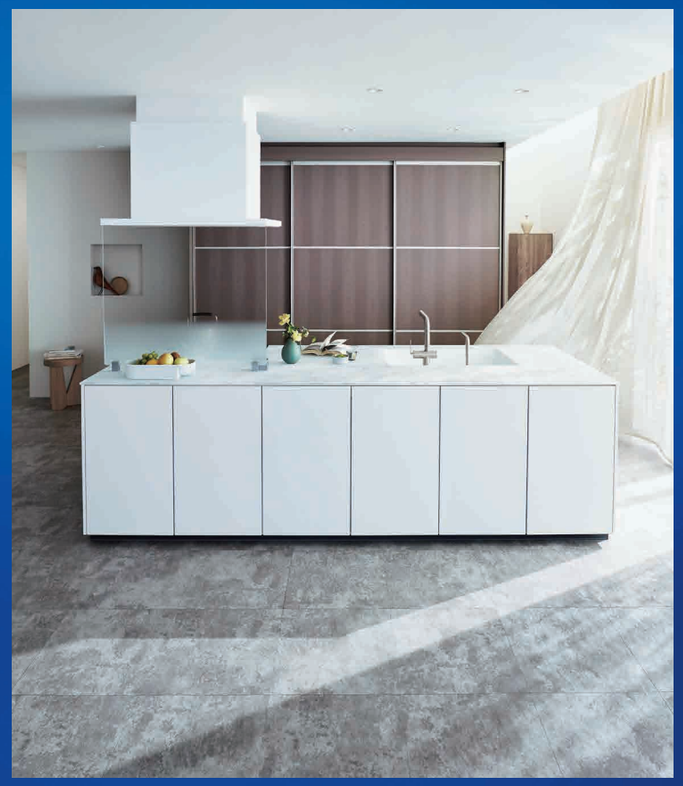

来店予約・ご相談

0120-224-236

〈 くらしのお困りごとはマイスターにお気軽にご相談ください。
ご予約・ご相談は、お電話またはホームページまで。 〉

ホームページ
来店予約

わが家のマイスター
HOME REFORM by TOHO GAS

岡崎北店

株式会社山本商店 〒444-0057 愛知県岡崎市材木町2丁目44番地

営業時間 月〜土曜日／9:00〜18:00 定休日 日曜日、祝日

岡崎北店マイスターの紹介

石川マイスター
素早く・丁寧を心掛けて頑張ります。

大平マイスター
お客さまの理想の空間づくりのお手伝いをします。

奥村マイスター
ちいさなことでもご相談ください。一緒に解決しましょう。

小森マイスター
一日一発見。気づきを大事に頑張ります！

ご相談
お見積り
プランニング
すべて **無料**

豊富な **経験と実績**

WEBにて **365日申込受付中**

会場案内地図

TOTO岡崎ショールーム 〒444-0845 愛知県岡崎市六名南1-4-2

広々としたリビング空間と明るく開放的なキッチンを実現するリフォームとは？

わが家のマイスター
HOME REFORM by TOHO GAS

リフォーム事例／愛知県 I様邸

築 年 数／25年

施工箇所／玄関・廊下内装工事、各部屋ドア枠取替え、トイレ取替・内装工事、LDK内装工事、和室のリビング化工事

担当店舗／港店

●リフォームのきっかけ・ご要望

お友達が立て続けにリフォームを行い、自宅もリフォームしたいと思うようになったというお客さま。当初はお友達の家を施工した業者に相談したとのことですが、念のため相見積りをと、わが家のマイスターにお声がけいただきました。
ご要望は、リビング横の和室を洋室にすること。キッチンをオープンな空間にすること。玄関からLDKへの動線をきれいにすること。あらゆる点にきめ細かく対応させていただき、あたたかみのあるナチュラルスタイルの住まいが完成しました。

From Meister 担当マイスターより

旧和室・既設LDK・キッチン等の床の高さ（レベル）が至る所で異なっていたため、床の高さ調整を工夫しました。
また、お客さまのこだわりをかたちにするために、3Dパースソフトを活用して完成イメージを分かりやすくご提案させていただき、お客さまに満足いただける仕上がりになりました。

Before

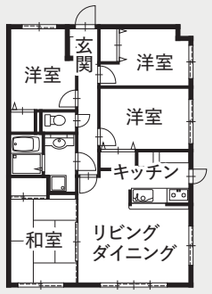

After

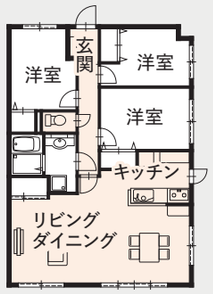

明るくあたたかみのあるナチュラルスタイル

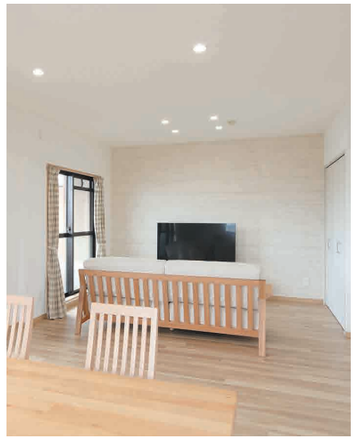

▲和室をリビングに
間仕切り壁を撤去し広々としたリビングに。壁面はアクセントクロスを取り入れることでメリハリをつけました。

▲こだわりをカタチに
3Dパースソフトを活用して完成後の具体的イメージをご提案。こだわりの床材に合わせて建具など内装をコーディネートしました。

◀吊り戸をなくしオープンな空間に
キッチンは吊り戸をなくし、ダイニングを見渡せる開放感ある空間に。キッチン全体が明るくなりました。

「こんなリフォームをしたい！」をお手伝いいたします。

理想の「暮らし」を叶えるリフォームは、わが家のマイスターにお任せ下さい。

リフォームは初めて、まずは相談したい。

東海3県に25店舗。わが家のマイスターは東邦ガスのリフォーム専門ブランドです。地域に根差した身近なリフォーム専門店「わが家のマイスター」に安心してご相談下さい。

愛知県	19店舗
岐阜県	2店舗
三重県	4店舗

安心できるプロに相談したい！

リフォームの専門家であるマイスターがお客さまのお話を伺い、どのようなリフォームが良いのか一緒に考えます。

リフォーム後のイメージを知りたい。

3Dプランでわかりやすくご提案

完成後のイメージが想像しにくいリフォームも、図面だけでなく3Dプランでわかりやすくご提案。お客さまの暮らしやご要望にフィットしているかをリアルにご確認いただけます。
※3Dプランの作成及びVR体感の詳細は担当者へお問い合わせ下さい。

▼

▶

おうちの温度環境を見える化

サーモグラフィカメラで目に見えないお住まいの窓・ドア等、開口部の温度環境を無料診断し、断熱対策のアドバイスをいたします。

サーモグラフィカメラによるおうちの窓チェック例

断熱前

アルミサッシ（単板ガラス）

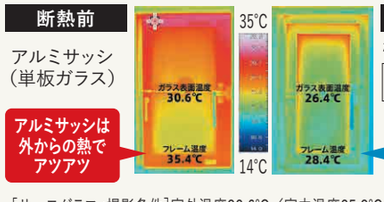

断熱後

樹脂窓 APW 330
［Low-E 複層ガラス（遮熱タイプ）］

アルミサッシは外からの熱でアツアツ

樹脂窓なら外が暑くても室内側は20℃台

［サーモグラフィ撮影条件］室外温度32.6℃／室内温度25.3℃【出典】YKK AP㈱
※写真はイメージです。※断熱後の温度改善は設置条件・時期・時間等により異なります。

わが家のマイスター 公式インスタグラムはじめました！
施工事例を続々掲載しています！

●リフォームヒント集
あしたのマドリ ASHITA no MADORI
理想のくらしを考えるヒント集「あしたのマドリ」はこちらから

●マイスターが伝える
リフォームお役立ち情報 Produced by わが家のマイスター
くらしに役立つアイデアなど詳しくはこちらから

［RoomClip 第4回］
全国理想の住まいコンテスト
特別賞を受賞しました。
RoomClip「第4回全国理想の住まいコンテスト」に出場し、1000万円以下リフォーム部門・500万円以下リフォーム部門において特別賞を受賞しました！

○本チラシに掲載の価格および仕様は2024年4月時点のものです。変更することがありますのでご了承下さい。○本チラシに価格表記のないものは、担当者までお問い合わせ下さい。○仕様や設置工事内容によって価格が異なります。詳しくは担当者までお問い合わせ下さい。○本チラシに掲載の写真およびイラストの一部はイメージです。○商品の色は、印刷上、実際の商品とは異なる場合がありますのでご了承下さい。

チラシ有効期限 | 2024年6月30日（日）まで